



PANORAMA TRANSPORTES

NOVEMBRO DE 2021





CARGAS

Transporte aquaviário – Com foco no comércio exterior

Carga movimentada Novembro 2021

68,2 Milhões ton.

Carga movimentada 2021

804,7 Milhões ton.

Variação anual entre 2020 e 2021

4,6%

Acumulado em 2020 e 2021

Milhões de toneladas

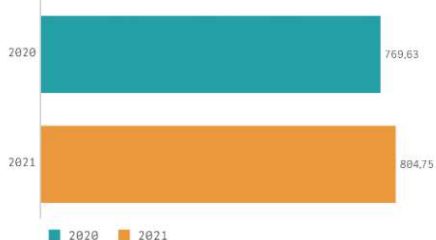

Volume de carga movimentada em 2020 e 2021

Milhões de toneladas

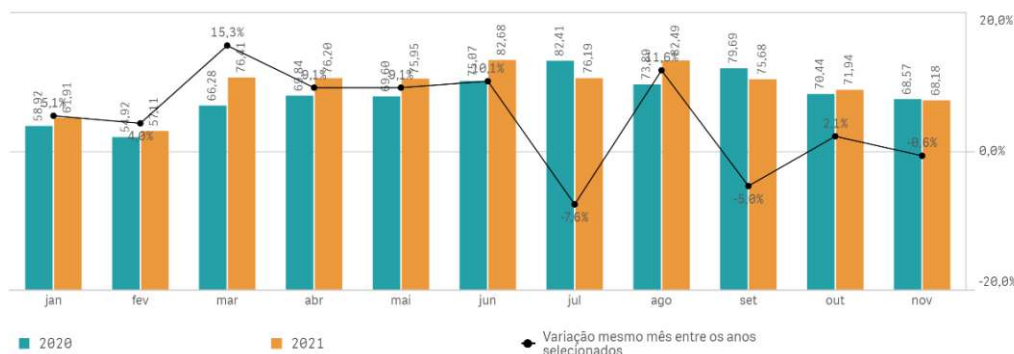

Fonte: ComexStat

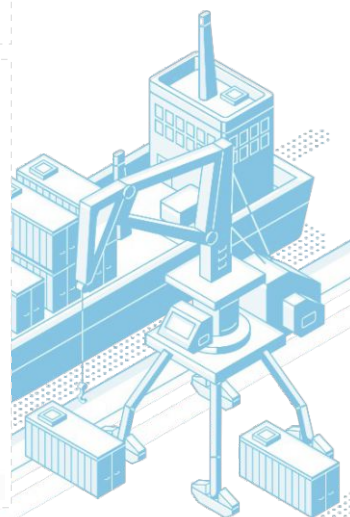

Transporte aéreo – Carga paga

Carga transportada Novembro 2021

117,2 Milhões kg

Carga transportada 2021

1.176,0 Milhões kg

Variação anual entre 2020 e 2021

32,6%

Acumulado em 2020 e 2021

Milhões de quilogramas

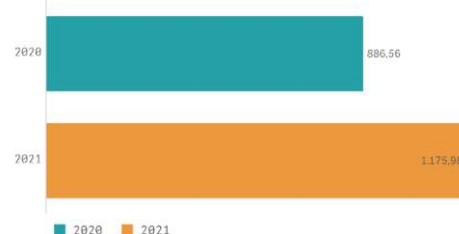

Carga paga em 2020 e 2021

Milhões de quilogramas

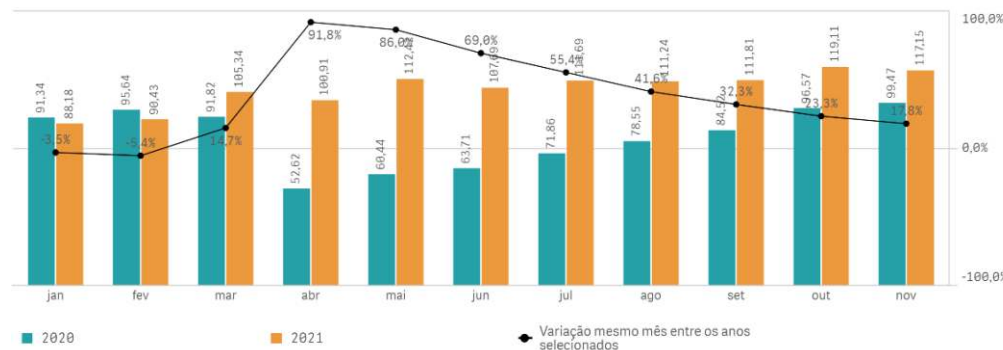

Fonte: ANAC





CARGAS

Transporte rodoviário

Soja, milho e farelo - Com foco no comércio exterior

Carga transportada Novembro 2021

2,8 Milhões ton.

Carga transportada 2021

64,3 Milhões ton.

Variação anual entre 2020 e 2021

-11,5%

Acumulado em 2020 e 2021
Milhões de toneladas

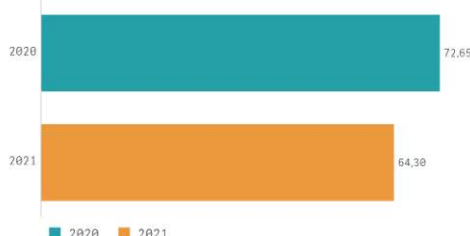

Volume de soja milho e farelo transportado em 2020 e 2021

Milhões de toneladas

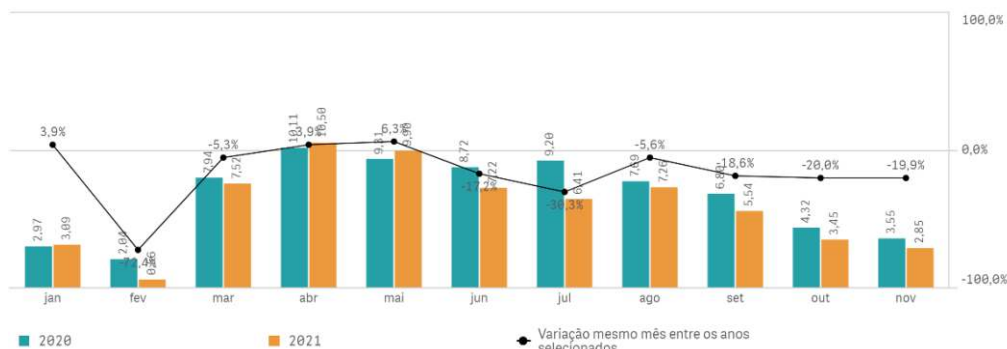

Fonte: ComexStat, ANTT, Associações comerciais (estimativa EPL)

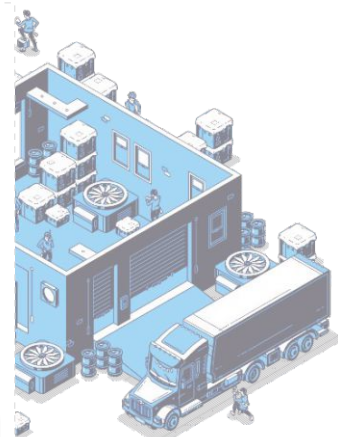

Combustíveis e derivados

Carga transportada Novembro 2021

6,0 Milhões m³

Carga transportada 2021

69,9 Milhões m³

Variação anual entre 2020 e 2021

2,5%

Acumulado em 2020 e 2021
Milhões de metros cúbicos

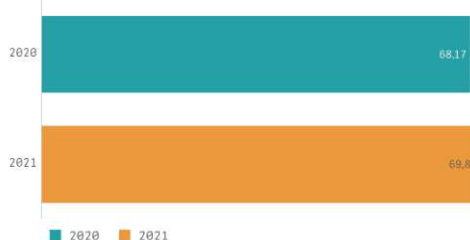

Combustíveis e derivados fosseis em 2020 e 2021

Milhões de metros cúbicos

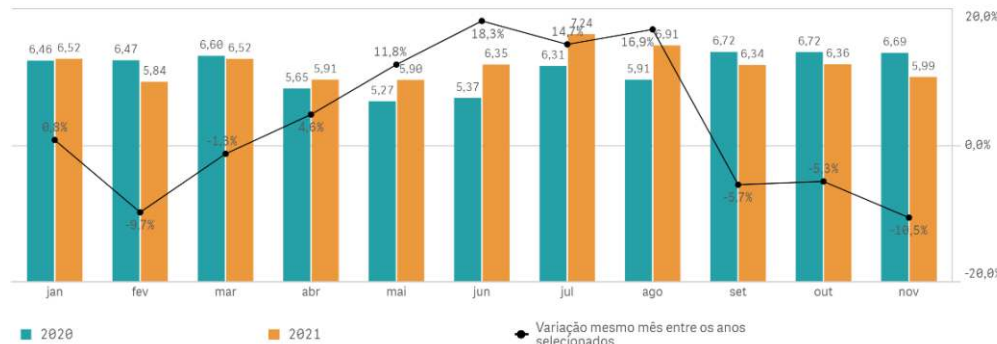

Fonte: ANP, ANTT, Transpetro (estimativa EPL)

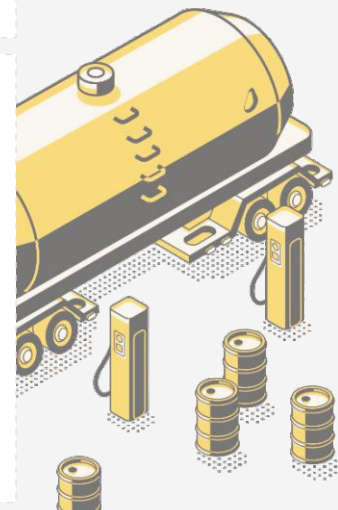



CARGAS

Transporte ferroviário

Carga transportada Novembro 2021

41,4 Milhões TU

Carga transportada 2021

465,3 Milhões TU

Variação anual entre 2020 e 2021

4,1%

Acumulado em 2020 e 2021
Milhões de toneladas útil

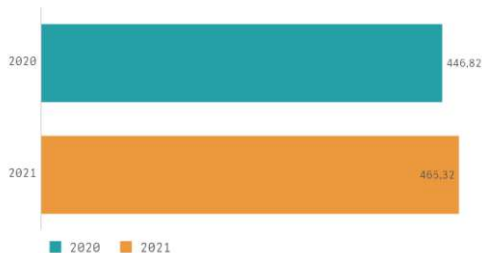

Carga transportada em 2020 e 2021

Milhões de toneladas útil

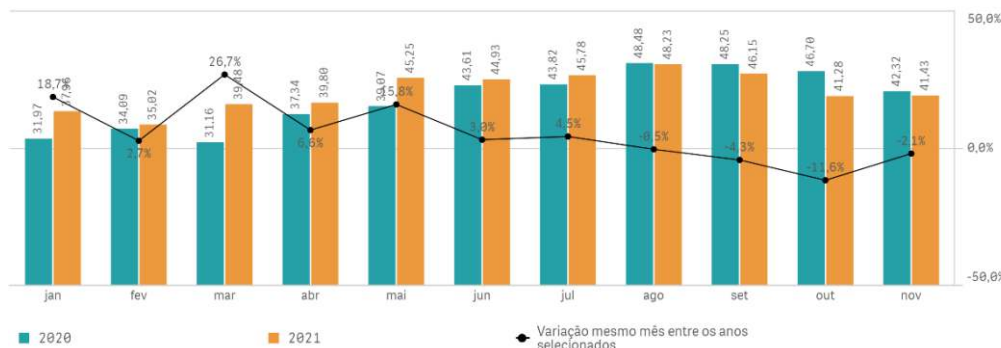

Fonte: ANTT

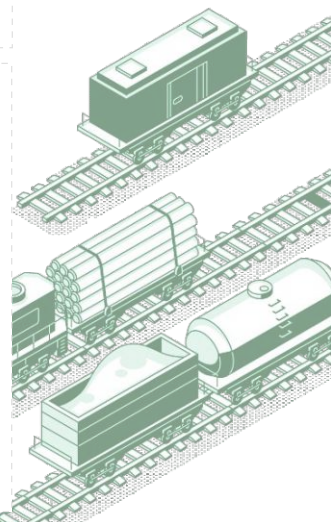

Frete médio

	Contêineres	Diesel	Minério	Soja, milho e farelo
Rodoviário R\$/TKU	0,27	0,28	0,23	0,18
Cabotagem R\$/TKU	0,11	0,07	0,05	0,07
Ferrovário R\$/TKU	0,20	0,17	0,07	0,08

Fonte: Sifreca, FMM, ANTT (estimativa EPL) – Mês de referência: Novembro 2021

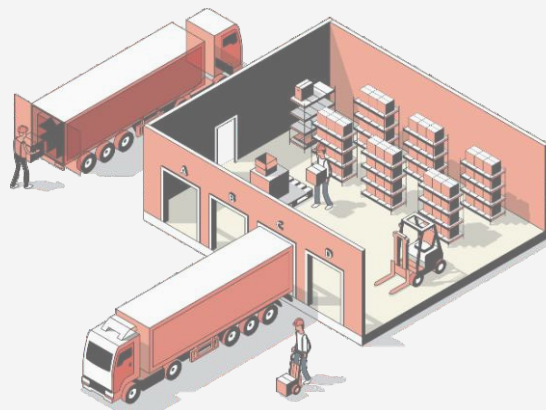



PASSAGEIROS

Aéreo

Passageiros transportados

Passageiros domésticos Novembro 2021

6,86 Milhões

Passageiros domésticos 2021

54,83 Milhões

Variação anual doméstico 2020 - 2021

38,44%

Passageiros internacionais Novembro 2021

0,70 Milhões

Passageiros internacionais 2021

3,75 Milhões

Variação anual internacional 2020 - 2021

-40,91%

Fonte: ANAC

Yield médio

Yield médio Outubro 2021

0,43 R\$/KM

Yield médio 2021

0,33 R\$/KM

Variação anual Yield 2020 - 2021

17,86%

Fonte: ANAC | *Yield tarifa aérea real médio (R\$/km) de Outubro 2021

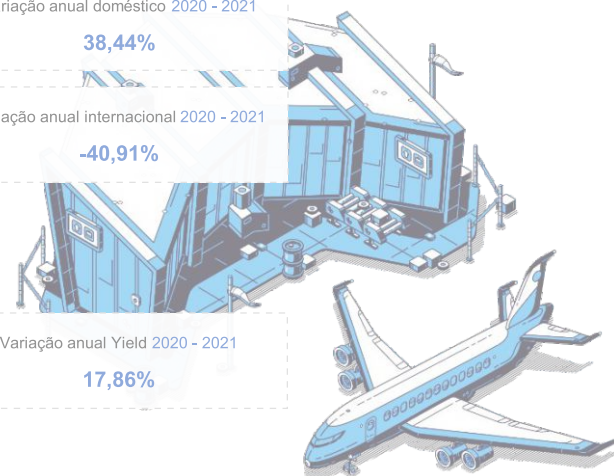

Rodoviário

Passageiros transportados

Passageiros interestaduais Novembro 2021

2,22 MilhõesPassageiros interestaduais
2021**17,10 Milhões**Variação anual passageiros interestaduais
2020 - 2021**28,91%**

Fonte: estimativa EPL

Preço médio passagem interestadual

Preço médio Novembro 2021

0,27 R\$/km passageiro

Preço médio 2021

0,27 R\$/km passageiro

Fonte: estimativa EPL

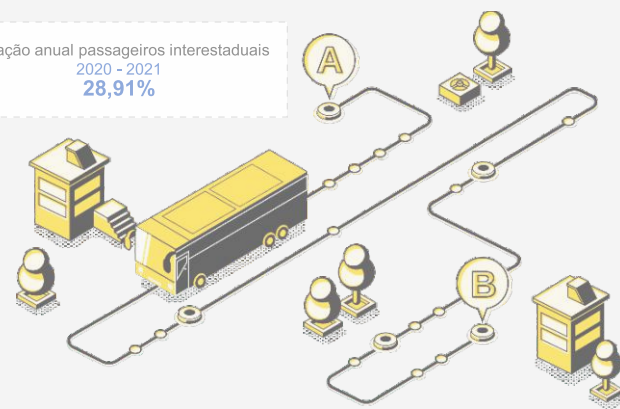

TRÁFEGO

Índice ABCR

Índice ABCR
Novembro 2021**154,71**Índice ABCR
Média estimada 2021**148,95**

Fonte: ABCR

Tráfego pedagiado

Tráfego pedagiado
Novembro 2021**142,3 Milhões**Tráfego pedagiado
2021**1.466,8 Milhões**Variação anual tráfego pedagiado
2020 - 2021**9,1%**

Fonte: ABCR

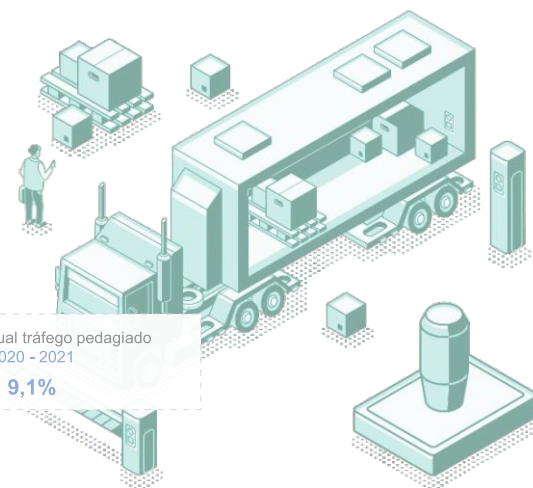



SEGURANÇA

Vítimas fatais em acidentes

	Novembro 2021	Acumulado 2021	Varição anual 2020 - 2021
Rodoviário	424	4.843	2,85%
Aeroviário	11	54	22,7%
Aquaviário	18	225	-6,3%
Ferrovário	7	89	-10,1%

Fonte: PRF, CENIPA, DPC, ANTT

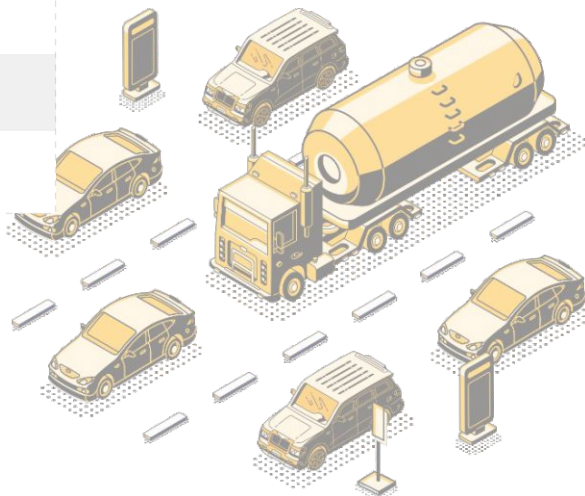

ÓLEO DIESEL

Consumo pelo setor de transportes

Consumo de óleo diesel Novembro 2021

4,17 Milhões m³

Consumo de óleo diesel 2021

46,66 Milhões m³

Varição anual consumo de óleo diesel
2020 - 2021

8,85%

Fonte: ANP, EPE

Preço médio estimado de revenda

Preço médio estimado de revenda
Novembro 2021

R\$ 5,36

Preço médio estimado de revenda
2021

R\$ 4,49

Varição anual do preço médio estimado de
revenda 2020 - 2021

45,09%

Fonte: ANP | Não houve pesquisa de preços entre 23/8/2020 e 17/10/2020

Produção

Produção de óleo diesel Novembro 2021

3,61 Milhões m³

Produção de óleo diesel 2021

39,23 Milhões m³

Varição anual produção de óleo diesel
2020 - 2021

1,47%

Fonte: ANP

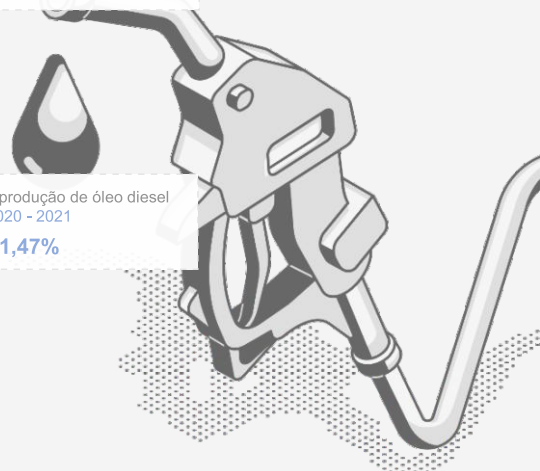



INDICADORES ECONÔMICOS

Produto Interno Bruto (PIB)

PIB 3º trimestre de 2021
173,88

PIB 2021
513,18

Variação anual PIB 2020 - 2021
5,66%

Fonte: IBGE (Série encadeada com ajuste sazonal – base média de 1995 = 100) / 3º trimestre previsão de divulgação dez/2021

Investimento público federal

	Novembro 2021	Acumulado 2021	Variação anual 2020 - 2021
Rodoviário R\$ Milhões	542,2	4.903,2	-14,9%
Aeroviário R\$ Milhões	76,2	590,0	-15,9%
Aquaviário R\$ Milhões	7,7	500,8	48,9%
Ferrovieário R\$ Milhões	6,3	322,3	-0,9%

Fonte: SIGA Brasil

Índice Cielo do Varejo Ampliado (ICVA)

ICVA Novembro 2021
1,2%

Fonte: CIELO / ICVA deflacionado com ajuste calendário

Pesquisa mensal de Serviços no Setor de Transportes (PMS)

PMS Novembro 2021
13,3%

Fonte: IBGE / Variação mensal (base: igual mês do ano anterior)

Saldo de admissões e demissões formais no setor de transportes

Rodoviário de carga Novembro 2021
9.188

Rodoviário de passageiros Novembro 2021
1.880

Ferrovieário de cargas Novembro 2021
-131

Cabotagem Novembro 2021
71

Navegação interior de carga Novembro 2021
76

Aéreo de carga Novembro 2021
6

Aéreo de passageiros Novembro 2021
341

Fonte: Novo CAGED

