



# PANORAMA TRANSPORTES

OUTUBRO DE 2021





# CARGAS

## Transporte aquaviário – Com foco no comércio exterior

Carga movimentada Outubro 2021

**71,9 Milhões ton.**

Carga movimentada 2021

**736,6 Milhões ton.**

Variação anual entre 2020 e 2021

**5,1%**

Acumulado em 2020 e 2021

Milhões de toneladas

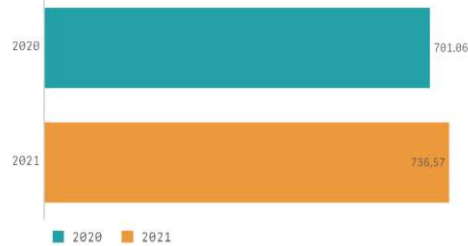

Volume de carga movimentada em 2020 e 2021

Milhões de toneladas

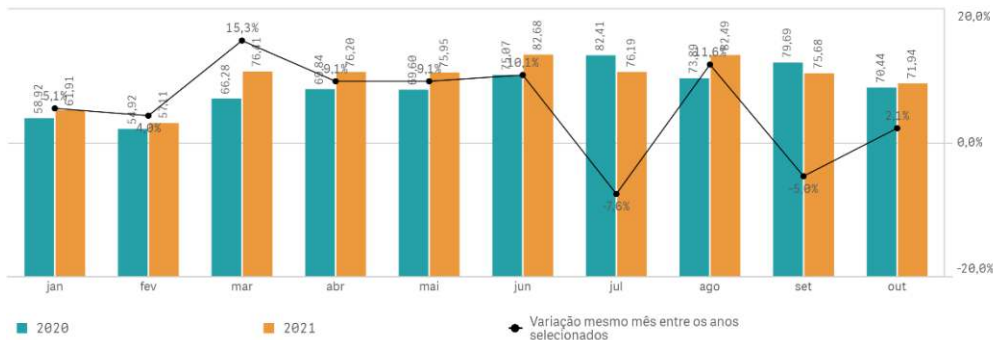

Fonte: ComexStat

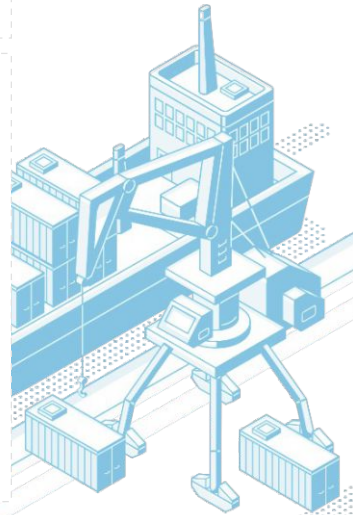

## Transporte aéreo – Carga paga

Carga transportada Outubro 2021

**119,1 Milhões kg**

Carga transportada 2021

**1.058,9 Milhões kg**

Variação anual entre 2020 e 2021

**34,5%**

Acumulado em 2020 e 2021

Milhões de quilogramas

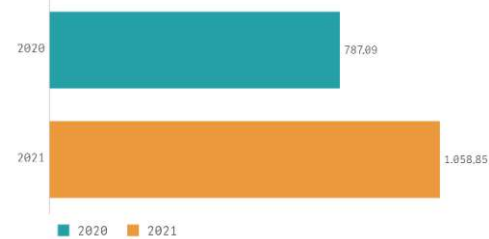

Carga paga em 2020 e 2021

Milhões de quilogramas

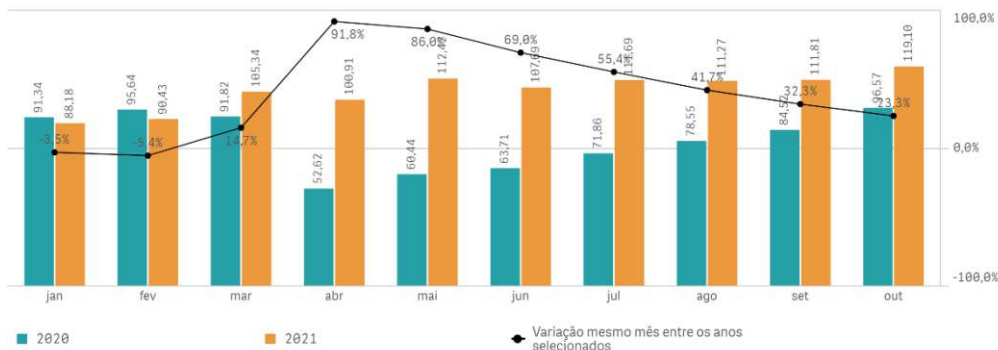

Fonte: ANAC





# CARGAS

## Transporte rodoviário

Soja, milho e farelo - Com foco no comércio exterior

Carga transportada Outubro 2021

**3,5 Milhões ton.**

Carga transportada 2021

**61,5 Milhões ton.**

Variação anual entre 2020 e 2021

**-11,1%**

Acumulado em 2020 e 2021

Milhões de toneladas

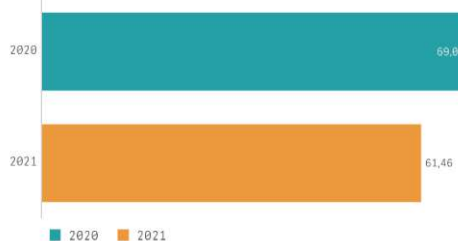

Volume de soja milho e farelo transportado em 2020 e 2021

Milhões de toneladas

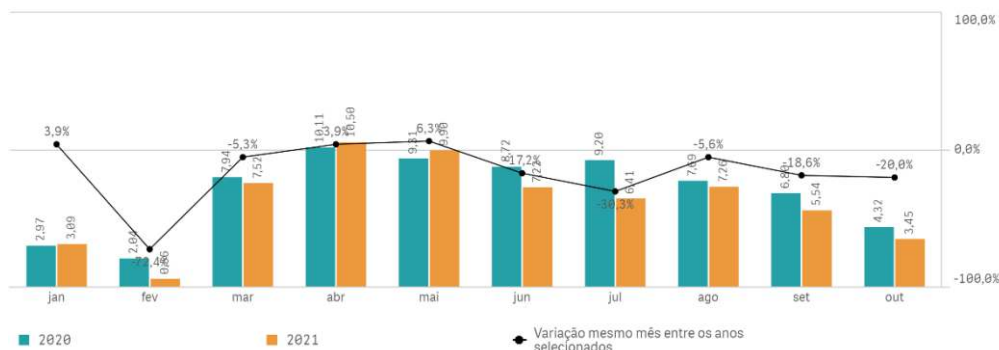

Fonte: ComexStat, ANTT, Associações comerciais (estimativa EPL)

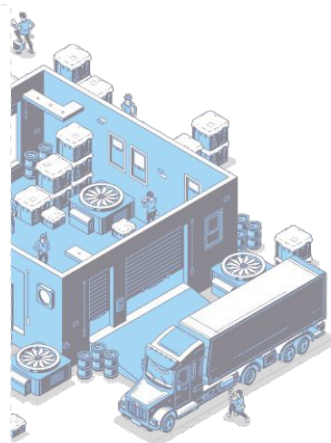

## Combustíveis e derivados

Carga transportada Outubro 2021

**6,4 Milhões m<sup>3</sup>**

Carga transportada 2021

**63,9 Milhões m<sup>3</sup>**

Variação anual entre 2020 e 2021

**3,9%**

Acumulado em 2020 e 2021

Milhões de metros cúbicos

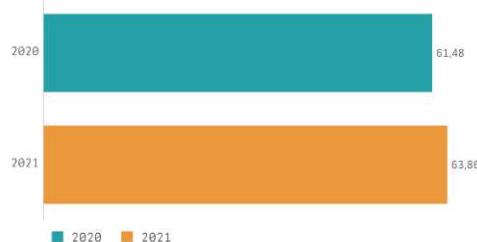

Combustíveis e derivados fosseis em 2020 e 2021

Milhões de metros cúbicos

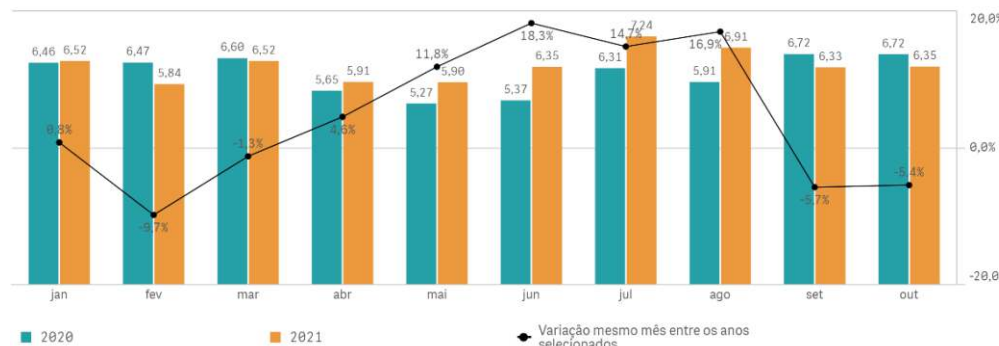

Fonte: ANP, ANTT, Transpetro (estimativa EPL)

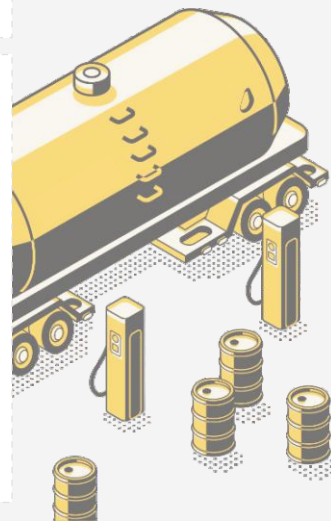



## CARGAS

## Transporte ferroviário

Carga transportada Outubro 2021

41,3 Milhões TU

Carga transportada 2021

423,9 Milhões TU

Variação anual entre 2020 e 2021

4,8%

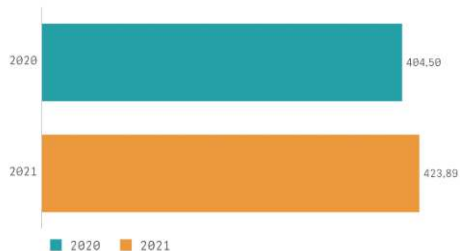
Acumulado em 2020 e 2021  
Milhões de toneladas útil

Carga transportada em 2020 e 2021

Milhões de toneladas útil

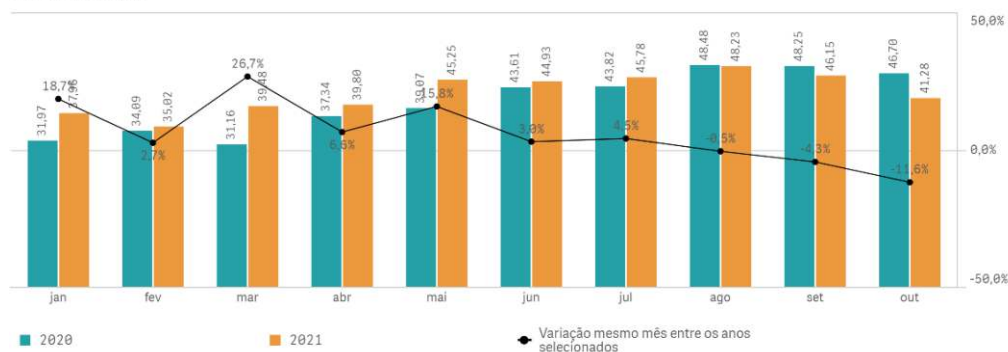

Fonte: ANTT

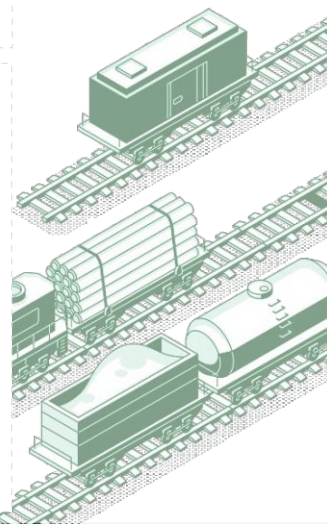

## Frete médio

	Contêineres	Diesel	Minério	Soja, milho e farelo
Rodoviário R\$/TKU	0,27	0,25	0,21	0,19
Cabotagem R\$/TKU	0,12	0,06	0,05	0,08
Ferrovário R\$/TKU	0,17	0,16	0,08	0,09

Fonte: Sifreca, FMM, ANTT (estimativa EPL) – Mês de referência: Outubro 2021

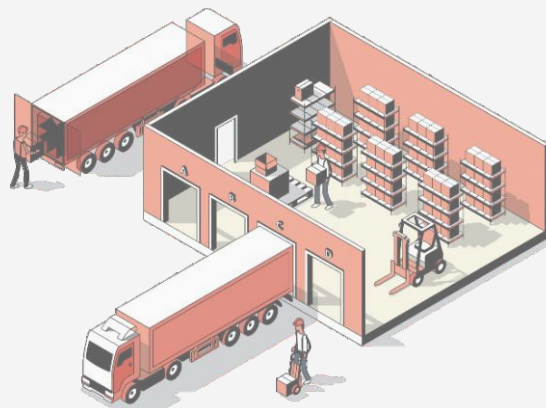



# PASSAGEIROS

## Aéreo

### Passageiros transportados

Passageiros domésticos Outubro 2021

**6,37 Milhões**

Passageiros domésticos 2021

**47,88 Milhões**

Variação anual doméstico 2020 - 2021

**37,52%**

Passageiros internacionais Outubro 2021

**0,54 Milhões**

Passageiros internacionais 2021

**3,05 Milhões**

Variação anual internacional 2020 - 2021

**-49,95%**

Fonte: ANAC

### Yield médio

Yield médio Outubro 2021

**0,43 R\$/KM**

Yield médio 2021

**0,33 R\$/KM**

Variação anual Yield 2020 - 2021

**17,86%**

Fonte: ANAC | \*Yield tarifa aérea real médio (R\$/km) de Outubro 2021

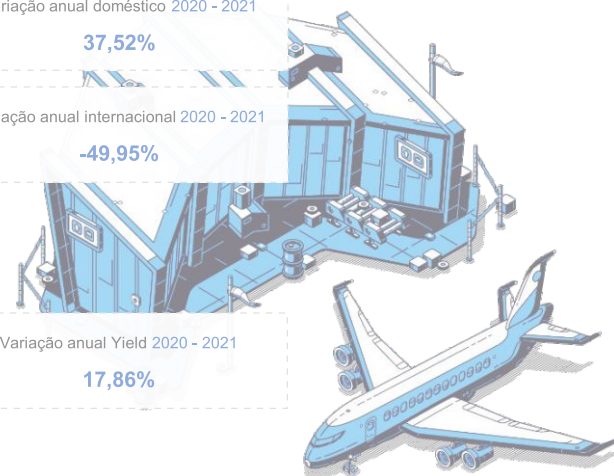

## Rodoviário

### Passageiros transportados

Passageiros interestaduais Outubro 2021

**2,04 Milhões**Passageiros interestaduais  
2021**14,86 Milhões**Variação anual passageiros interestaduais  
2020 - 2021**25,92%**

Fonte: estimativa EPL

### Preço médio passagem interestadual

Preço médio Outubro 2021

**0,27 R\$/km passageiro**

Preço médio 2021

**0,27 R\$/km passageiro**

Fonte: estimativa EPL

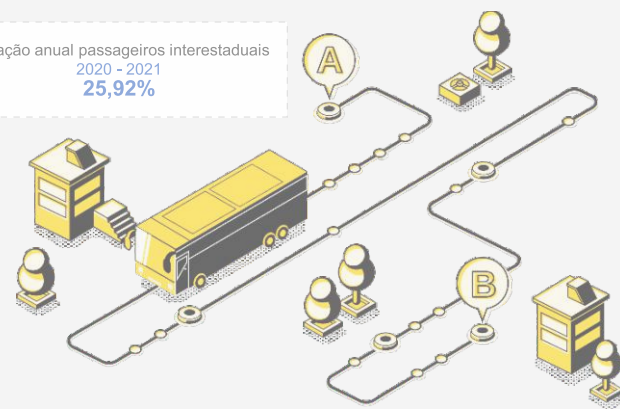

# TRÁFEGO

## Índice ABCR

Índice ABCR  
Outubro 2021**152,93**Índice ABCR  
Média estimada 2021**148,35**

Fonte: ABCR

## Tráfego pedagiado

Tráfego pedagiado  
Outubro 2021**144,1 Milhões**Tráfego pedagiado  
2021**1.324,5 Milhões**Variação anual tráfego pedagiado  
2020 - 2021**9,7%**

Fonte: ABCR

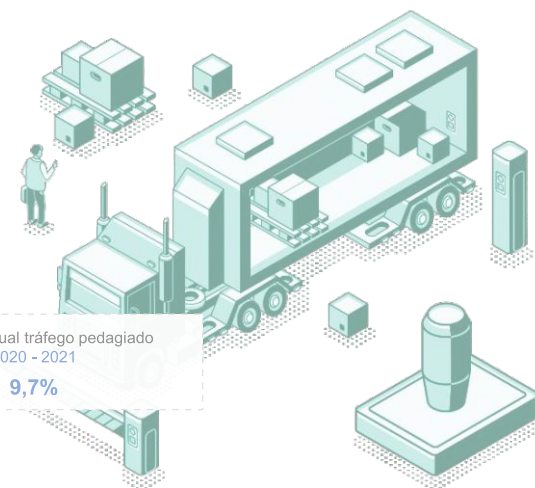



# SEGURANÇA

## Vítimas fatais em acidentes

	Outubro 2021	Acumulado 2021	Varição anual 2020 - 2021
Rodoviário	494	4.399	5,2%
Aeroviário	0	43	7,5%
Aquaviário	28	205	-10,1%
Ferrovário	6	82	-2,4%

Fonte: PRF, CENIPA, DPC, ANTT

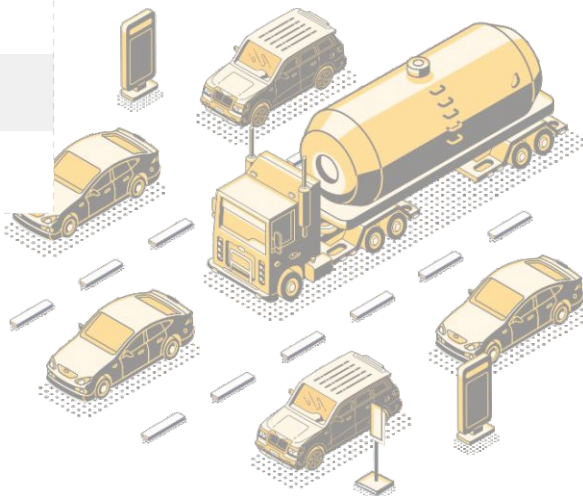

# ÓLEO DIESEL

## Consumo pelo setor de transportes

Consumo de óleo diesel Outubro 2021

**4,59 Milhões m<sup>3</sup>**

Consumo de óleo diesel 2021

**42,49 Milhões m<sup>3</sup>**

Varição anual consumo de óleo diesel

2020 - 2021

**9,27%**

Fonte: ANP, EPE

## Preço médio estimado de revenda

Preço médio estimado de revenda  
Outubro 2021

**R\$ 5,03**

Preço médio estimado de revenda  
2021

**R\$ 4,40**

Varição anual do preço médio estimado de  
revenda 2020 - 2021

**44,23%**

Fonte: ANP | Não houve pesquisa de preços entre 23/8/2020 e 17/10/2020

## Produção

Produção de óleo diesel Outubro 2021

**3,91 Milhões m<sup>3</sup>**

Produção de óleo diesel 2021

**35,62 Milhões m<sup>3</sup>**

Varição anual produção de óleo diesel

2020 - 2021

**1,46%**

Fonte: ANP

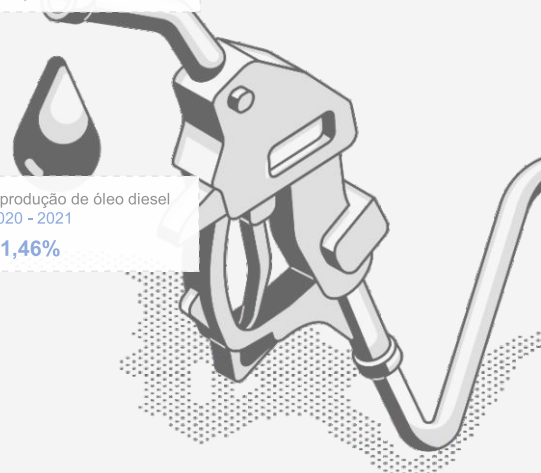



## INDICADORES ECONÔMICOS

## Produto Interno Bruto (PIB)

PIB 3º trimestre de 2021

173,88

PIB 2021

513,18

Variação anual PIB 2020 - 2021

5,66%

Fonte: IBGE (Série encadeada com ajuste sazonal – base média de 1995 = 100)

## Investimento público federal

Outubro 2021

Acumulado 2021

Variação anual  
2020 - 2021Rodoviário  
R\$ Milhões

658,1

4.361,0

-16,1%

Aeroviário  
R\$ Milhões

88,4

513,9

-19,6%

Aquaviário  
R\$ Milhões

5,3

493,1

48,7%

Ferroviário  
R\$ Milhões

35,7

316,0

9,8%

Fonte: SIGA Brasil

## Índice Cielo do Varejo Ampliado (ICVA)

ICVA Outubro 2021

-0,2%

Fonte: CIELO / ICVA deflacionado com ajuste calendário

## Pesquisa mensal de Serviços no Setor de Transportes (PMS)

PMS Outubro 2021

9,9%

Fonte: IBGE / Variação mensal (base: igual mês do ano anterior)

## Saldo de admissões e demissões formais no setor de transportes

Rodoviário de carga Outubro 2021

4.744

Rodoviário de passageiros Outubro 2021

3.544

Ferroviário de cargas Outubro 2021

-77

Cabotagem Outubro 2021

135

Navegação interior de carga Outubro 2021

24

Aéreo de carga Outubro 2021

29

Aéreo de passageiros Outubro 2021

276

Fonte: Novo CAGED

