

Mapa Ferroviário

Anuário Estatístico 2010 - 2023

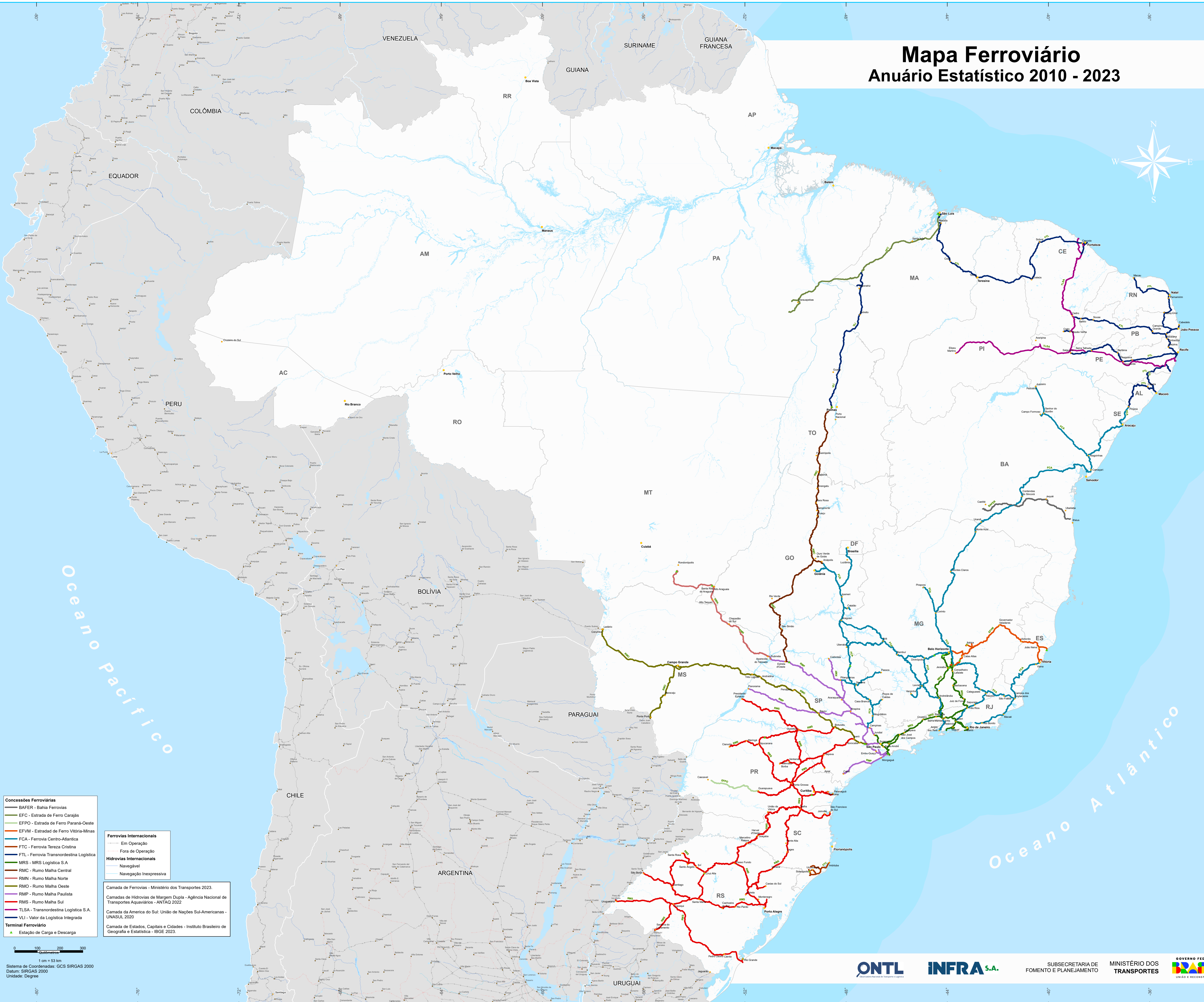
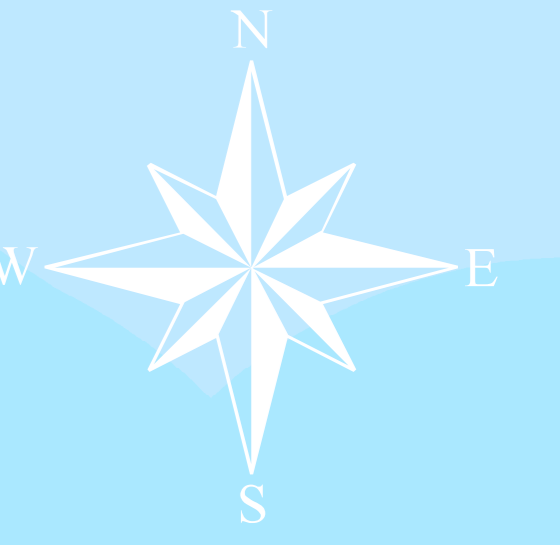

- Concessões Ferroviárias**
- BAFER - Bahia Ferrovias
 - EFC - Estrada de Ferro Carajás
 - EFPO - Estrada de Ferro Paran -Oeste
 - EFVM - Estrada de Ferro Vitoria-Minas
 - FCA - Ferrovias Centro-Atlantica
 - FTC - Ferrovias Tereza Cristina
 - FTL - Ferrovias Transnordestina Logistica
 - MRS - MRS Logistica S.A.
 - RMC - Rumo Malha Central
 - RMN - Rumo Malha Norte
 - RMO - Rumo Malha Oeste
 - RMP - Rumo Malha Paulista
 - RMS - Rumo Malha Sul
 - TLSA - Transnordestina Logistica S.A.
 - VLI - Valor da Logistica Integrada
- Ferrovias Internacionais**
- Em Operacao
 - Fora de Operacao
- Hidrovias Internacionais**
- Navegavel
 - Navegacao Inexpressiva
- Camada de Ferrovias - Ministerio dos Transportes 2023.**
- Camadas de Hidrovias da Margem Dupla - Agencia Nacional de Transportes Aquaviarios - ANTAQ 2022**
- Camada de America do Sul: Uniao de Nacoes Sul-Americanas - UNASUL 2020**
- Camada de Estados, Capitais e Cidades - Instituto Brasileiro de Geografia e Estatistica - IBGE 2023.**
- Terminal Ferroviario**
- Estacao de Carga e Descarga

0 100 200 300
Quilometros

1 cm = 53 km

Sistema de Coordenadas: GCS SIRGAS 2000
Datum: SIRGAS 2000
Unidade: Degree



SUBSECRETARIA DE FOMENTO E PLANEJAMENTO

MINISTERIO DOS TRANSPORTES

